

CONTRAT DE LOCATION

Chalet 35m² 3 chambres

Entre le soussigné,
et la SARL CAMPING DE MAUBUISSON***,
Classement 3 étoiles du 25/07/2017

Adresse : _____

Il est préférable de téléphoner avant d'envoyer le contrat pour connaître nos disponibilités et mettre une option. **MERCI !** *It's preferable to call before sending your booking confirmation.*

Hébergement loué/ *Accommodation* : **Chalet 35/3 pour 6 personnes (voir plan au dos)**
Date d'arrivée/ *Arrival* samedi _____ à 16h
Date de départ/ *Departure* samedi _____ 10h au plus tard

Acompte (25% du total) / *Deposit (25% of the total)* : _____

Frais de dossier / *Reservation costs* : _____ 15 €

Assurance Annulation / *Cancellation Insurance* : 10 € X Nbr. Sem. _____

Total réglé à la réservation / Total amount : _____

La location devra être soldée au plus tard un mois avant la date d'arrivée sans rappel de notre part et sous peine d'annulation de réservation.

Booking balance must be paid one month before arrival.

Nombre de personne : _____ personnes **Composition de la famille /The family:**

NAME/NOM	CHRISTIAN NAME/PRENOM	AGE

☎ : _____ Email : _____ Immatriculation véhicule : _____

CONTRAT DE LOCATION

Ref :

Toute réservation implique l'acceptation du règlement intérieur de l'établissement et des conditions énumérées ci-dessous.

- Chaque demande de location n'est valable que pour une seule location et doit être revêtue de votre signature. La location minimum est de deux nuits en période creuse (réservation écrite obligatoire) et de 7 nuits en juillet et août.
- **Le tarif comprend**: hébergement pour quatre personnes, les prestations du camping, les douches chaudes, le stationnement d'un seul véhicule, les jeux et l'accès à la piscine (fonctionnement juillet / août) En supplément, tennis et machines à laver le linge.
- Les mineurs non accompagnés ne sont pas acceptés.

ACOMPTE :

Les réservations ne sont confirmées (par courrier) qu'à réception du formulaire dûment complété, signé, et accompagné de l'acompte correspondant : 25% du montant de la location + 10 € (assurance annulation) par semaine + 15 € de frais de dossier

Il vous sera envoyé une confirmation de réservation

Mode de versement : **Chèque bancaire, chèque postal, mandat - poste, chèques-vacances ou virements bancaires*** adressé à la SARL CAMPING DE MAUBUISSON. **RIB / 30004 00326 00010077017 80 BNP PARIBAS BORDEAUX CAUDERAN (Etranger : IBAN:FR7630004003260001007701780 BIC : BNPAFRPPBOR)**

PAIEMENT :

Les locations de mobil home DOIVENT ETRE SOLDEES AU PLUS TARD UN MOIS AVANT LA DATE D'ARRIVEE. Donc le règlement total du montant du séjour en location est dû pour toute réservation intervenant moins d'un mois avant la date arrivée. La caution sera versée à l'arrivée ainsi que la taxe de séjour.

ARRIVEE - DEPART:

- **Location de chalet du Samedi 16 h au Samedi 10 h au plus tard.**

Tarifs Locations pour Chalet 35m² 3 ch (réservation écrite indispensable)
Taxe de Séjour en supplément / 2 nuits Minimums en Hors saison

Période	24/03 – 19/05	19/05 – 30/06	30/06 – 07/07	07/07 – 14/07	14/07 – 25/08	25/08 – 01/09	01/09 – 29/09	29/09 – 14/11
7 Nuits	355€	420€	590€	750€	915€	795€	420€	355€
Nuitée	55€	65€	X	X	X	X	65€	55€
Quinzaine	600€	750€	980€ (du 23/06 au 07/07)	X	X	1600€ (du 18/08 au 01/09)	750€	600€

Plan non contractuel. Ancienneté – de 5 ans. Capacité 6 à 7 pers – Superficie 35 m²+ terrasse

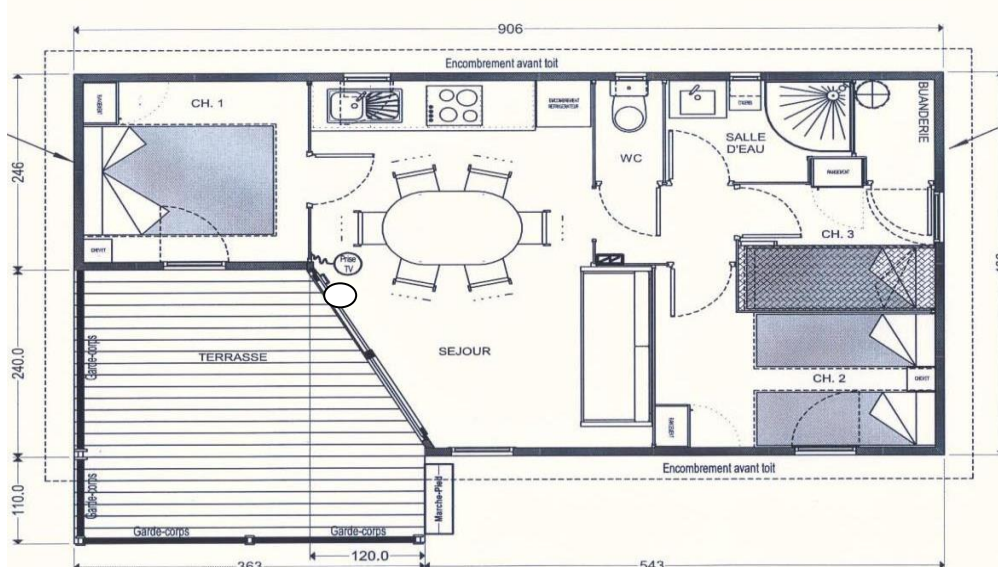

Tarifs suppléments par semaine au-delà de 4 : Adulte (+10ans) 50€ ; Enfant (3 à 10 ans) 25€
 Possibilité de location de draps : 6€ Par couchage

Je certifie avoir pris connaissance des conditions de réservation et des tarifs en vigueur joints au présent formulaire, et je les accepte sans réserve.

Je m'engage à respecter le Règlement Intérieur du Camping de Maubuisson.

Attention toute location est nominative et ne peut en aucun cas être cédée.

Date

Signature (mention «lu et approuvé »)

CAUTION LOCATION: 150 €.

- Le matériel de chaque location fait l'objet d'un inventaire chiffré. Le locataire est tenu de le contrôler à son arrivée et de signaler au bureau d'accueil, avant le lendemain matin, toute anomalie. La caution est exigée à l'arrivée. Elle est restituée sous déduction du montant des détériorations et/ou objets manquants constatés, ainsi que des heures de ménages si nécessaire.

Draps non fournis.

- Le nettoyage de la location est à la charge du locataire. En fin de séjour elle doit être restituée en parfait état de propreté à l'intérieur et aux abords immédiats. Le cas échéant, il sera facturé 30 € ou plus si besoin était. **LES CHIENS NE SONT PAS ACCEPTES.**

ANNULATION et Assurance annulation :

Dans tous les cas, les 15 € de frais de dossier et les frais assurance annulation (10 € par semaine) restent acquis au CAMPING DE MAUBUISSON. Toute annulation doit être formulée par écrit accompagnée des justificatifs.

Une assurance annulation est comprise dans votre contrat de location ; elle vous rembourse l'indemnité de rupture du contrat ci-dessous indiquée. (Dans le cas d'accident, licenciement, vol, maladie, incendie, décès, congés)

POUR LES LOCATIONS, il vous sera remboursé :

- Annulation plus de 30 jours avant l'arrivée : la totalité de l'acompte versé (hors frais de dossier et d'assurance)
- Annulation moins 30 jours avant l'arrivée: la totalité de votre séjour (dans la mesure où il a été soldé)

Le CAMPING DE MAUBUISSON décline toute responsabilité pour les dommages subis au matériel des campeurs ainsi que pour les vols éventuels. Il appartient au campeur de souscrire une assurance pour leur matériel, ainsi qu'en matière de responsabilité civile.

Tout séjour est dû en fonction des dates figurant sur la confirmation. En cas d'arrivée retardée, de non présentation et/ou de départ anticipé, volontaire ou par décision du camping pour non respect du Règlement Intérieur, aucun remboursement ne sera effectué. L'emplacement devient disponible 24h après la date d'arrivée prévue par le contrat de location, en l'absence de courrier du campeur.

Date

Signature (mention «lu et approuvé »)